Uitbreiding metronet in Brussel

Infosessie voor omwonenden & handelaars
Werkzaamheden Liedts
03/03/2020

M3 Bordet-Albert

MIVB STIB .brussels beliris POUR BRUXELLES VOOR BRUSSEL BRUXELLES MOBILITÉ BRUSSEL MOBILITEIT SERVICE PUBLIC RÉGIONAL DE BRUXELLES GEWESTELIJKE OVERHEIDSDIENST BRUSSEL

Waarom een infosessie?

- Meer info over toekomstige werken in uw buurt
- Contactpersonen en communicatiemiddelen voorstellen
- Uw vragen beantwoorden

1 WERKZAAMHEDEN: BOUW VAN EEN ONDERGRONDS TECHNISCH LOKAAL

M3 Bordet-Albert

MIVB STIB .brussels

beliris POUR BRUXELLES VOOR BRUSSEL

BRUXELLES MOBILITÉ BRUSSEL MOBILITEIT
SERVICE PUBLIC RÉGIONAL DE BRUXELLES
GEWESTELIJKE OVERHEIDSDIENST BRUSSEL

Bouw van een ondergronds technisch lokaal

- Waar?
- Wat?
- Waarom?
- In welke context?
- Wat kan ik verwachten?
- Wanneer?

Wat?

- **Ondergronds technisch lokaal met bekabeling van MIVB en Sibelga**
  - Maakt mogelijk dat trams kunnen rijden
  - Stroomvoorziening
- **Lokalen bevinden zich op verschillende plaatsen in Brussel (bijvoorbeeld onder Weldoenersplein in Schaarbeek)**

Waarom?

- **Bestaand technisch lokaal onder Liedtsplein ligt op de plaats van het toekomstig metrostation Liedts**

Bestaand technisch lokaal

Toekomstig technisch lokaal

Waarom?

- Bestaand technisch lokaal onder Liedtsplein ligt op de plaats van het toekomstig metrostation Liedts
- Bovendien is het huidig lokaal verouderd en aan vernieuwing toe
- Verplaatsing noodzakelijk om tramnet en stroomvoorziening niet te onderbreken
- Locatie van nieuw lokaal is minder complex qua mobiliteit

In welke context?

Project Metro 3

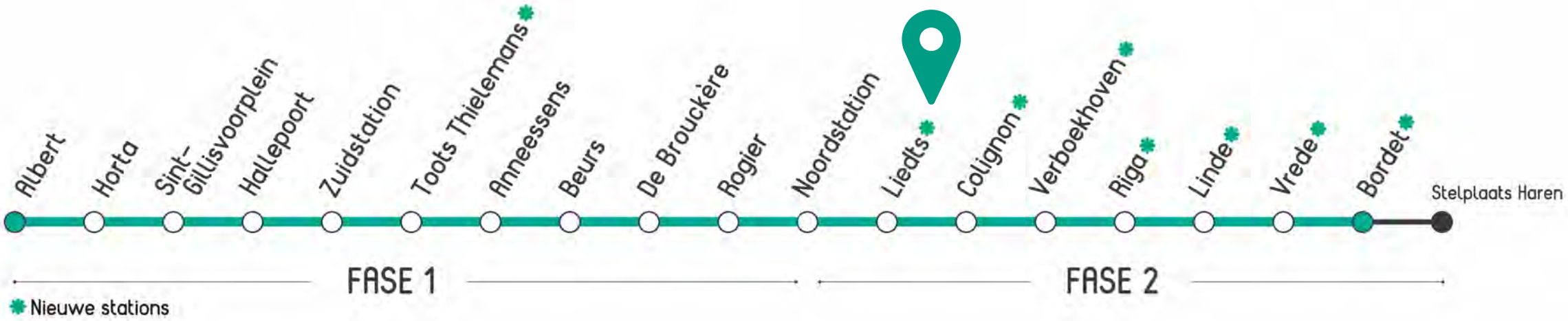

- Premetro → metro
- Nieuw station Toots Thielemans

- Uitbreiding metrolijn
- Tunnel van 5 km
- 7 nieuwe stations

In welke context?

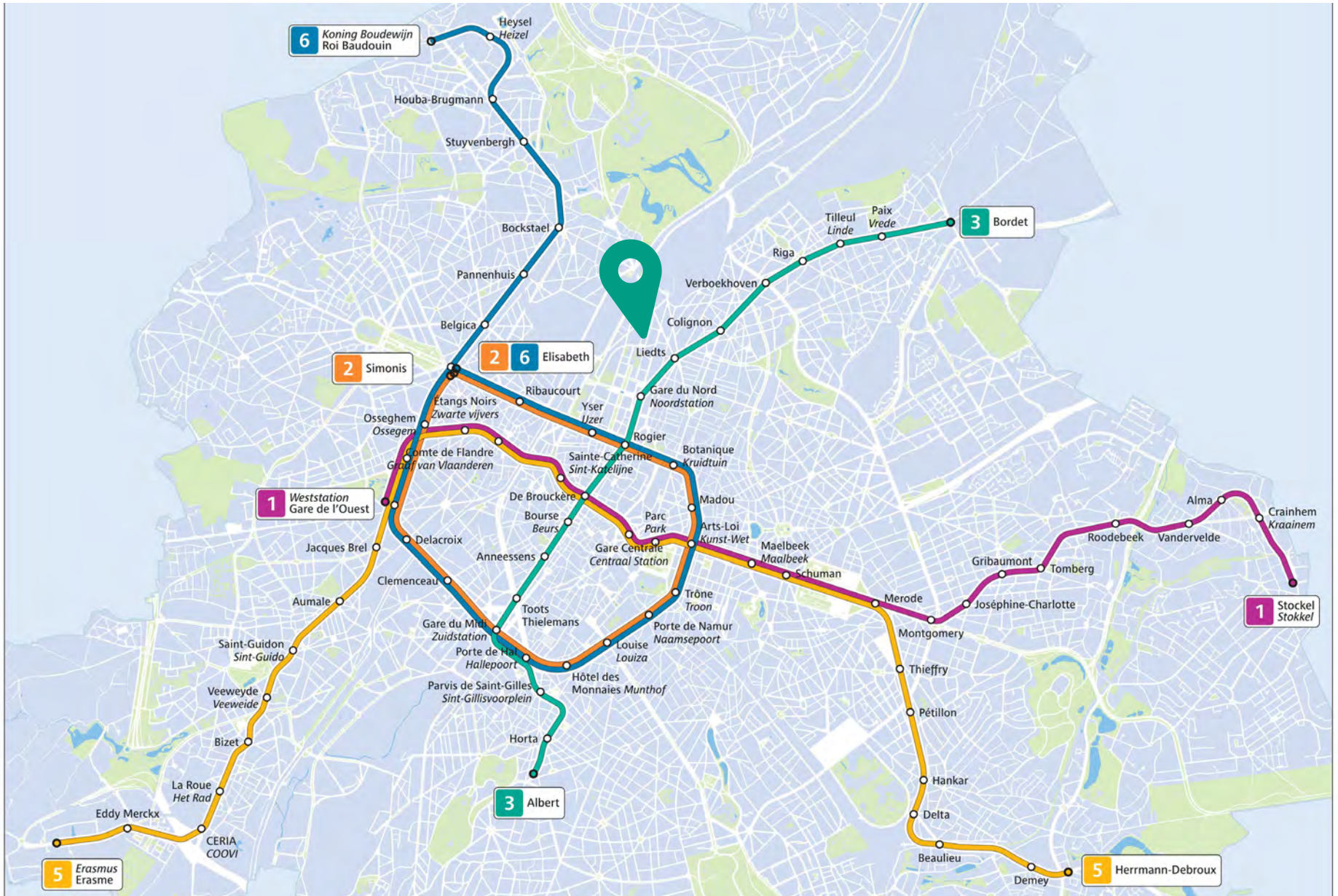

Bordet-Albert

In welke context?

- **Voorbereidende werkzaamheden metrolijn 3**

Wat kan ik verwachten?

- **Situering werfzone**

Wat kan ik verwachten?

- **Vellen van de bomen (maandag 9 maart)**

➢ Nodig voor installatie werf

➢ Hergebruik boomsnippers

➢ Nieuwe bomen worden achteraf terug geplant

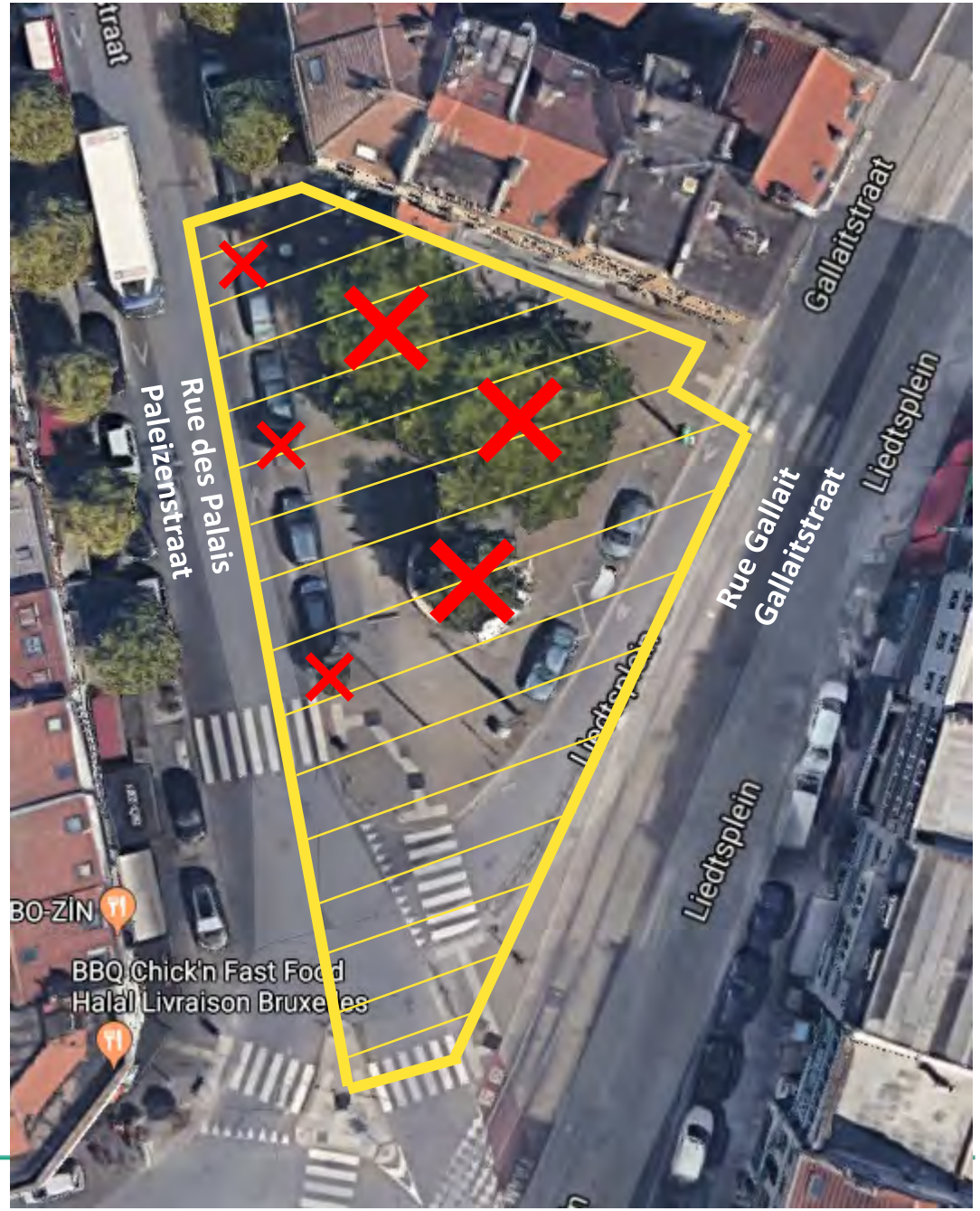

Wat kan ik verwachten?

- **Duur werkzaamheden: ongeveer 7 maanden**

➢ Installatie werf

➢ Bouw ondergronds lokaal

➢ Herinrichting plein

➢ Later: technische installatie + test door MIVB en Sibelga

Wat kan ik verwachten?

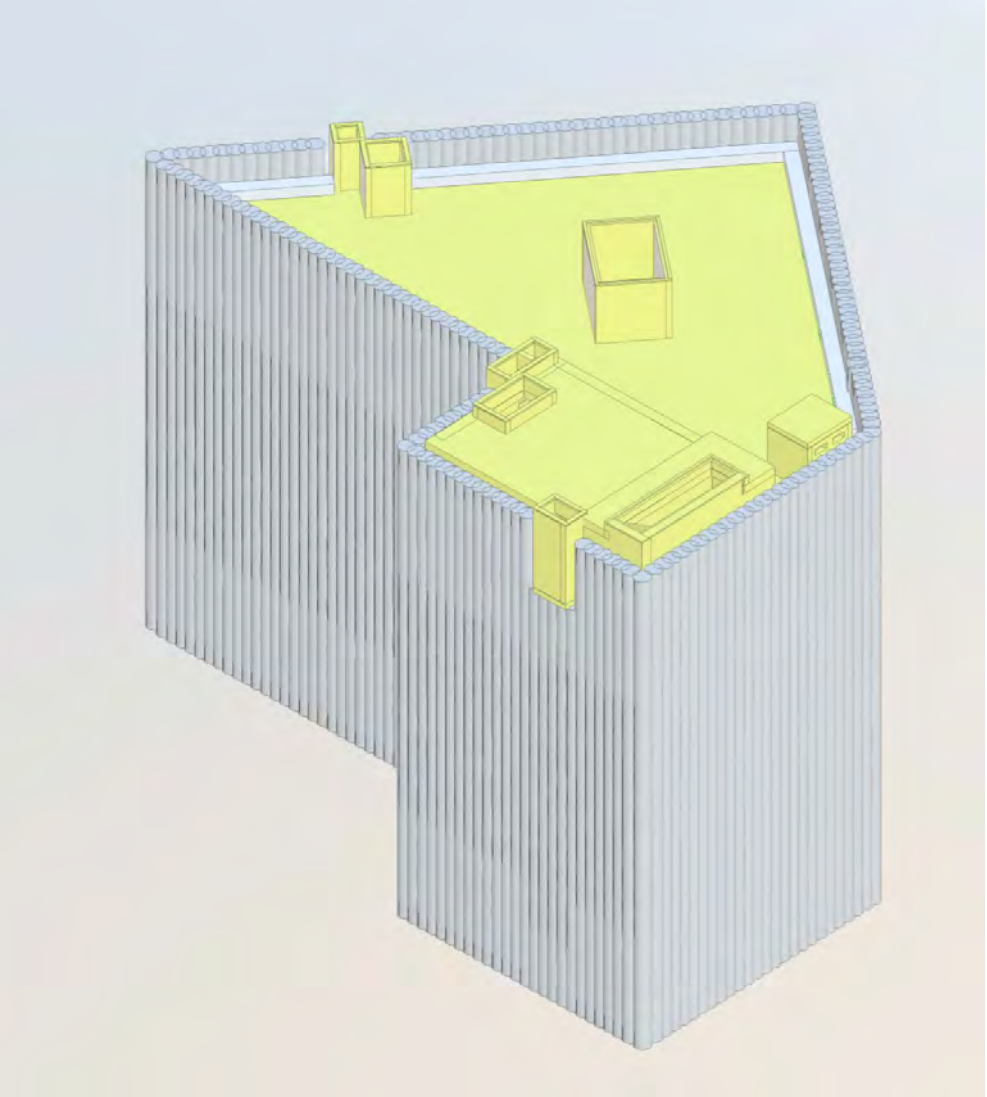

Wat kan ik verwachten?

- **Voetgangers**

➢ Alle handelaars blijven toegankelijk

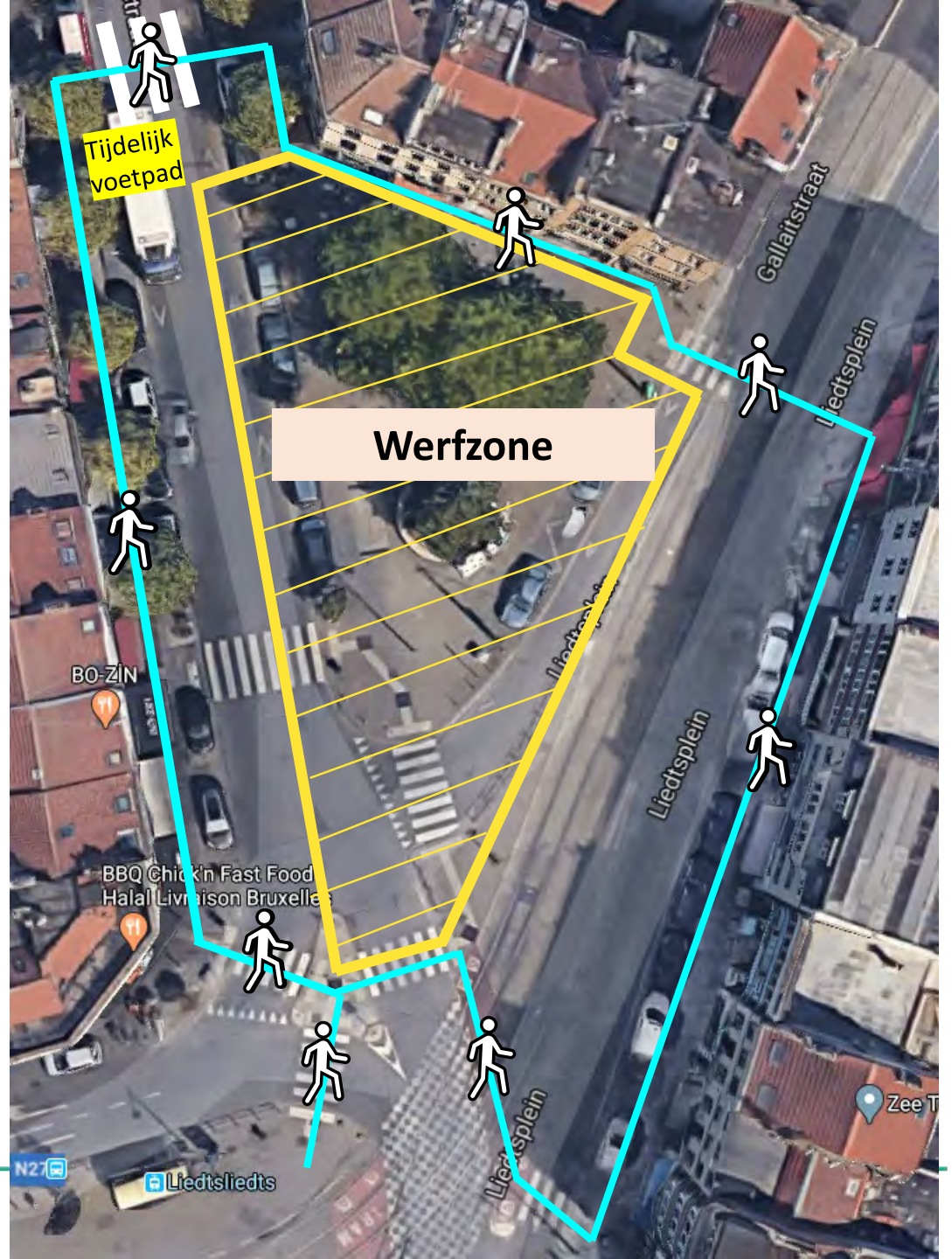

Wat kan ik verwachten?

- **Voetgangers**

➢ Alle handelaars blijven toegankelijk

- **Openbaar vervoer**

➢ Tram blijft continu in dienst

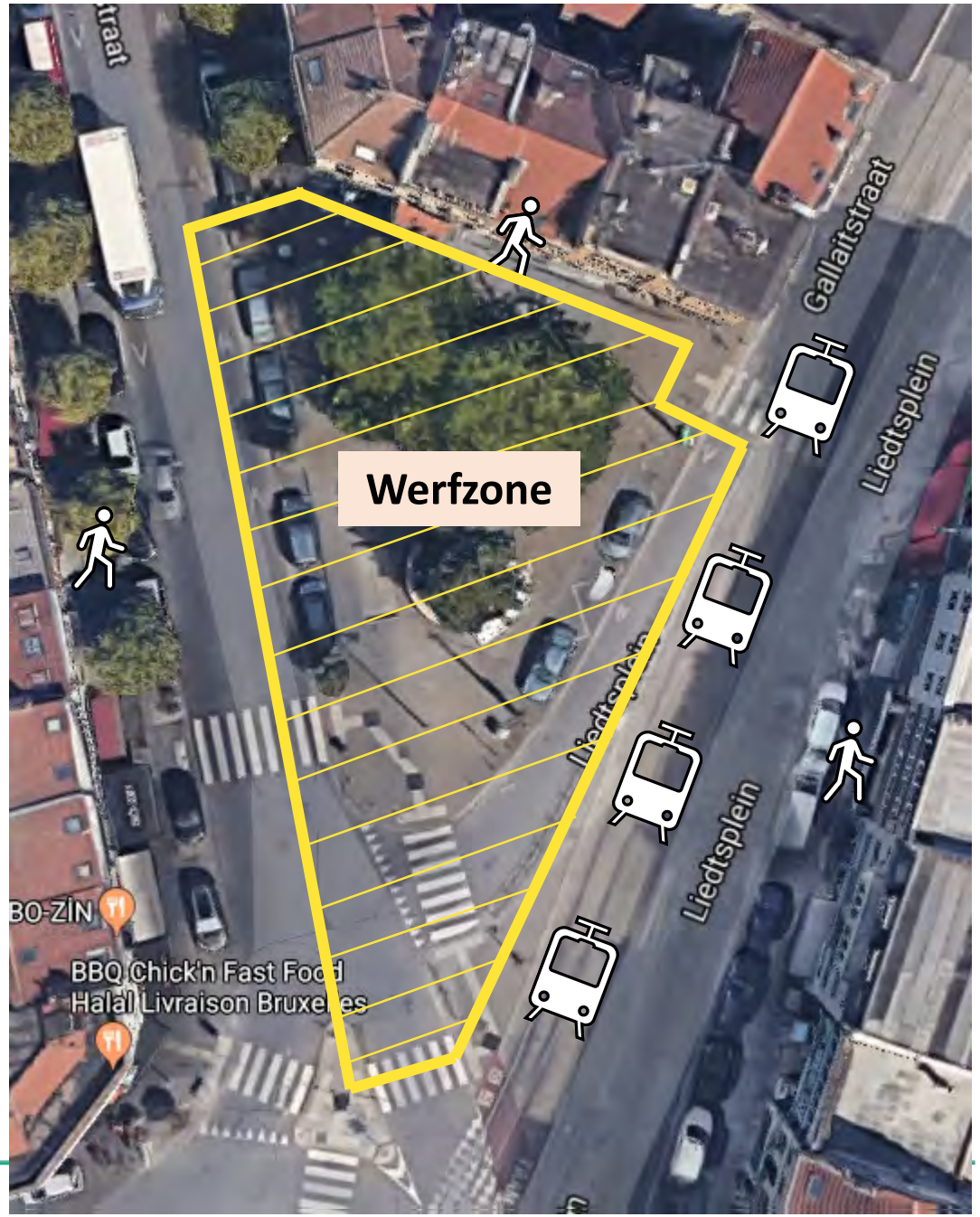

Wat kan ik verwachten?

- **Voetgangers**
  - ➢ Alle handelaars blijven toegankelijk
- **Openbaar vervoer**
  - ➢ Tram blijft continu in dienst
- **Fietsers**
  - ➢ Ongewijzigde verkeerssituatie

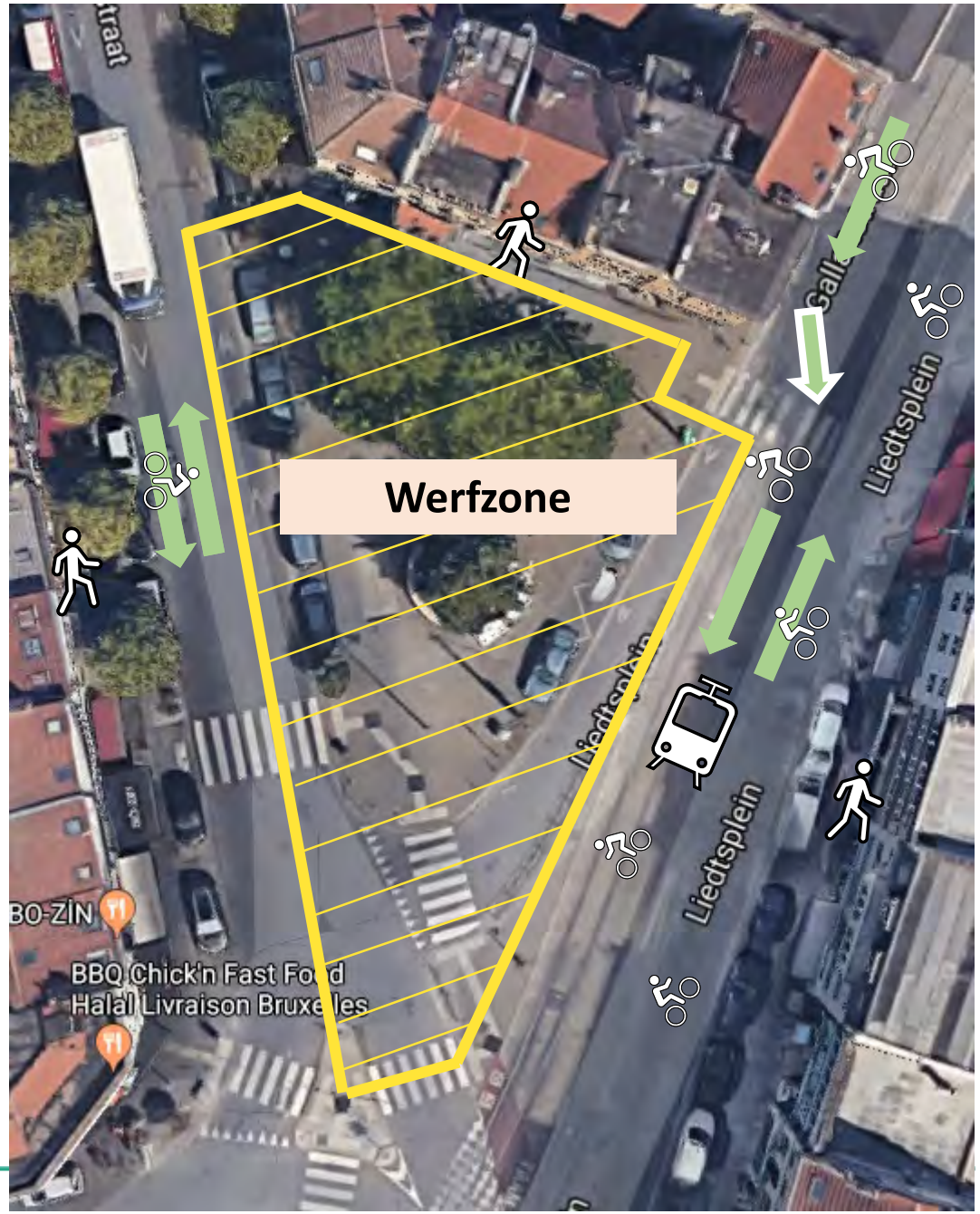

Wat kan ik verwachten?

- **Voetgangers**
  - Alle handelaars blijven toegankelijk
- **Openbaar vervoer**
  - Tram blijft continu in dienst
- **Fietsers**
  - Ongewijzigde verkeerssituatie
- **Auto's**
  - Paleizenstraat 1 richting
  - Parkeerzones ingenomen

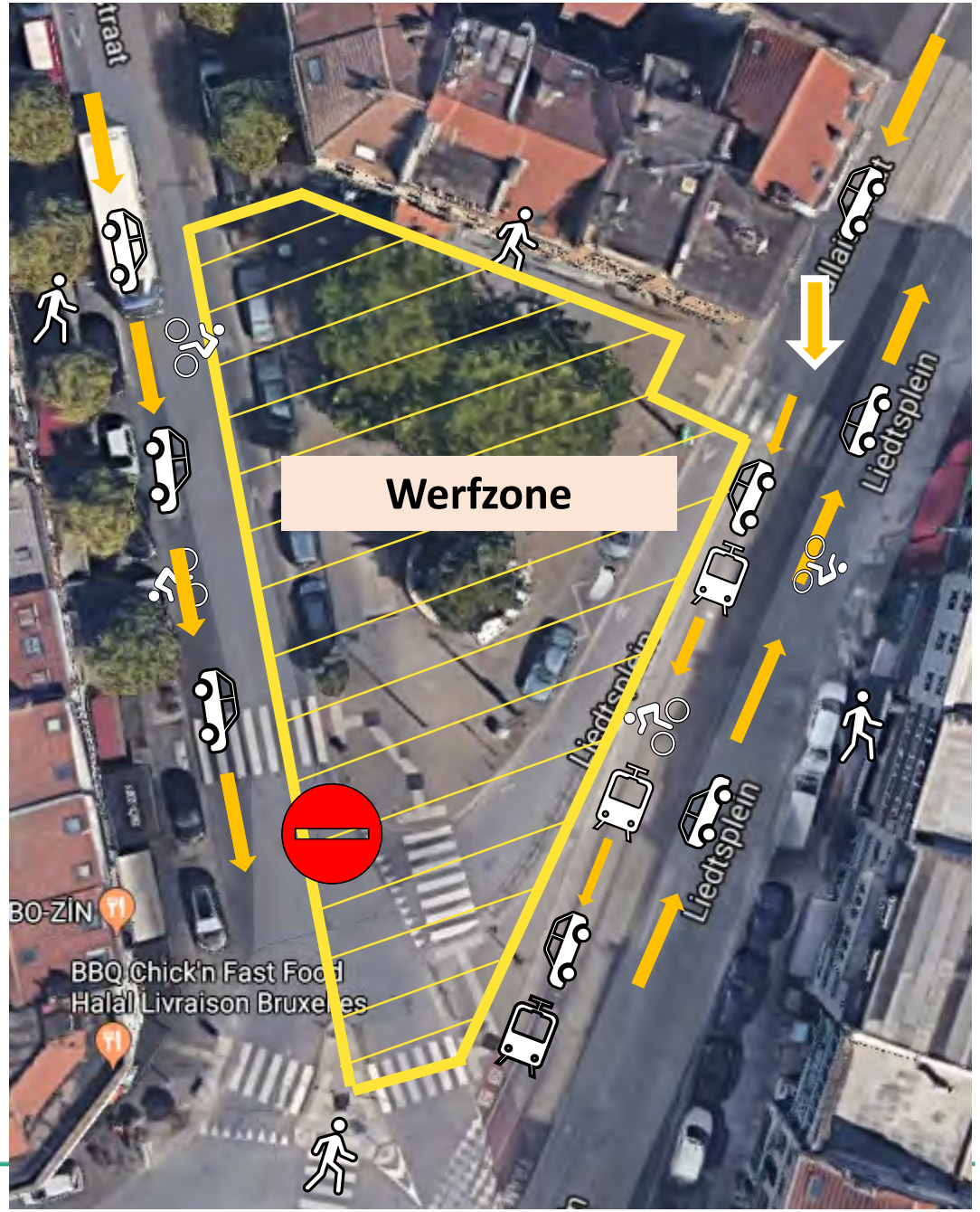

Wat kan ik verwachten?

- **Afval**

➢ Glasbollen

➢ Vuilzakken

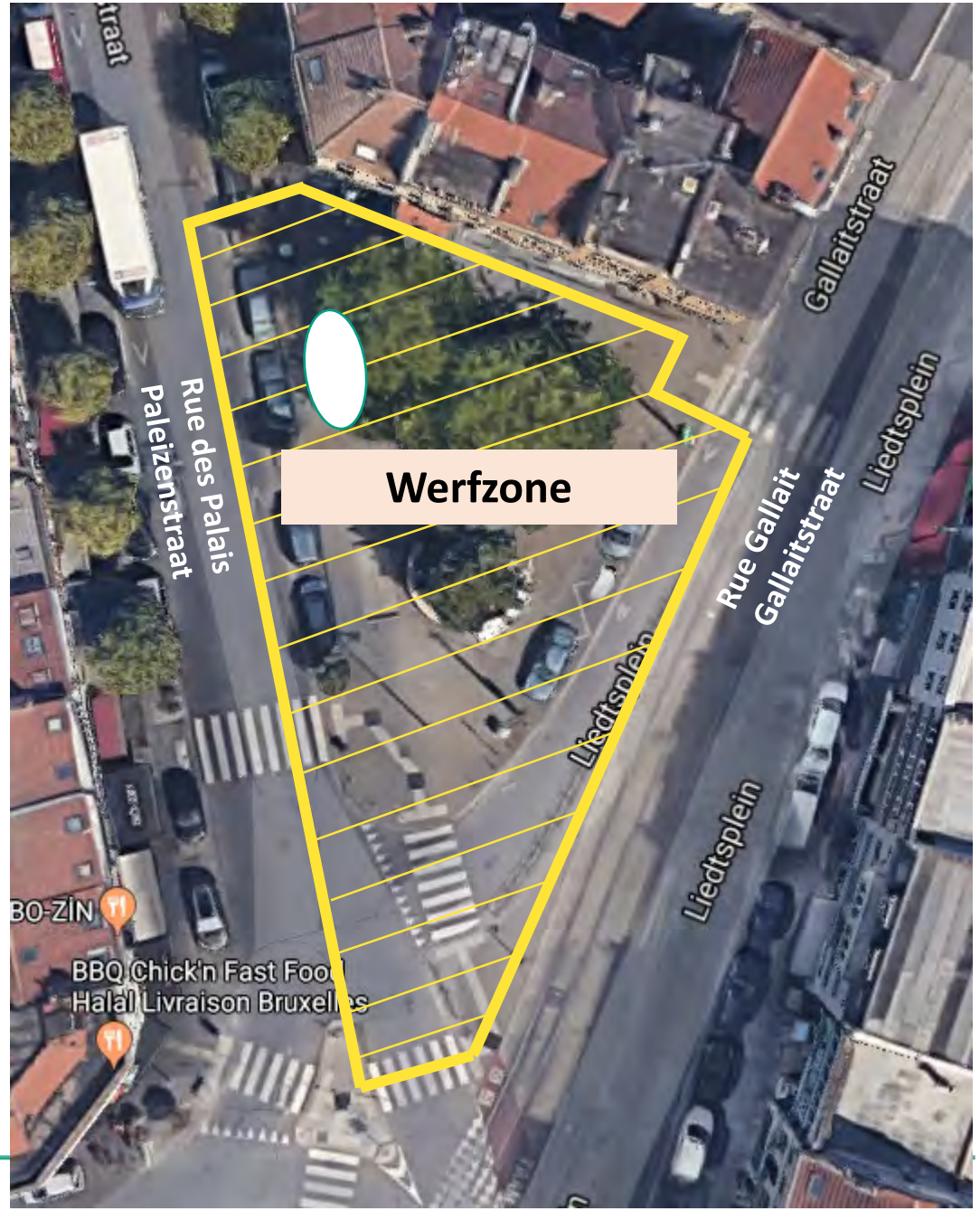

Wat kan ik verwachten?

- **Veiligheid**

➢ Afgetoetst met politie

➢ Verlichting voorzien

- **Properheid**

➢ Aannemer moet werf proper en ordelijk houden

➢ Wekelijks reinigen

Wat kan ik verwachten?

- **Werkuren**

➢ Maandag tot vrijdag van 7u tot 19u

➢ Evenwicht tussen rust voor buurtbewoners en vordering van de werken

Wat kan ik verwachten?

- **Omheining**

➢ Hoogte: max. 3m

➢ Stalen/Alu of houten omheining

➢ Akoestische panelen: vermindering lawaai (15dB) & stof

➢ Bescherming werf

➢ Werf integreren in de buurt door een bekleding van de omheining

Wat kan ik verwachten?

- **Situering omheining**

Wat kan ik verwachten?

- **Situering omheining**

Wat kan ik verwachten?

- **Situering omheining**

Wat kan ik verwachten?

- Vergoeding handelaars?
- http://werk-economie-emploi.brussels/nl_BE/werfvergoeding?inheritRedirect=true

Werfvergoeding

Vinden er werken voor uw zaak plaats waardoor het verkeer minstens 29 opeenvolgende dagen onderbroken is? Is er geluidsoverlast, is uw zaak moeilijk te bereiken en minder zichtbaar en heeft de veroorzaakte hinder een impact op het aantal klanten? Dan kent het Brussels Hoofdstedelijk Gewest u, weliswaar onder bepaalde voorwaarden, een forfaitaire vergoeding toe die tot 2.700 euro kan bedragen!

Wanneer?

1. **Vellen van de bomen**
   09/03/2020 (1 dag)

2. **Werkzaamheden ondergronds technisch lokaal**
   mei 2020 – eind 2020 (7 maanden in totaal)

Voorlopige planning aangekondigd onder voorbehoud van slechte weersomstandigheden en eventuele aanvullende werkzaamheden.

3 ANDERE WERKZAAMHEDEN IN UW BUURT

M3 Bordet-Albert

MIVB STIB .brussels

beliris POUR BRUXELLES VOOR BRUSSEL

BRUXELLES MOBILITÉ BRUSSEL MOBILITEIT
SERVICE PUBLIC RÉGIONAL DE BRUXELLES
GEWESTELIJKE OVERHEIDSDIENST BRUSSEL

Andere werkzaamheden komende 3 maanden

- **Concessiehouderswerken Aarschotstraat**

➢ Aanpassing rioleringsnetwerk Vivaqua

➢ 3 fases

➢ Reeds gestart in voorjaar 2020

Andere werkzaamheden komende 3 maanden

- **Werken Noordstation**

➢ Vanaf juli werkzaamheden in Aarschotstraat en Vooruitgang

➢ Werfverkeer in Aarschotstraat Brabantstraat

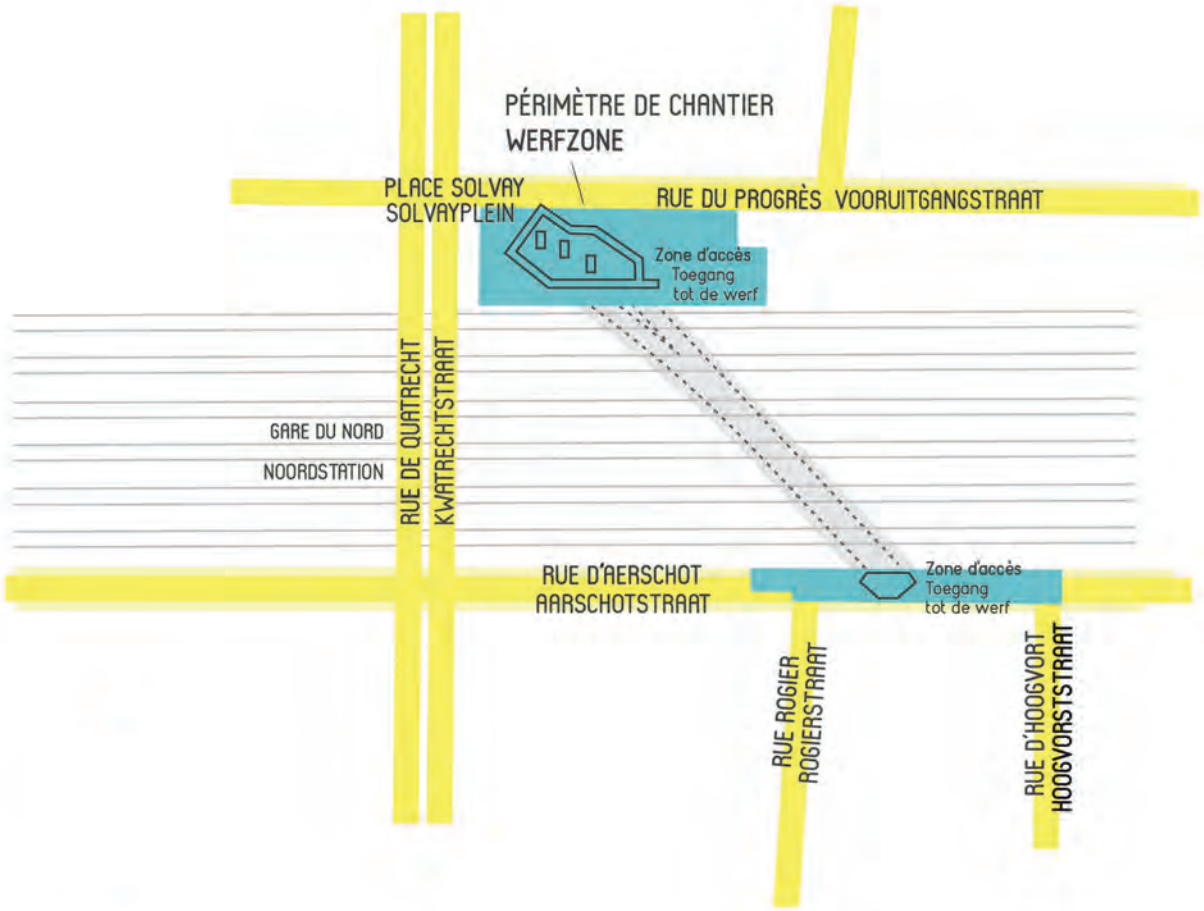

Werkzaamheden nadien – VOORLOPIGE planning

- **Uitrusting van het technisch lokaal door MIVB en Sibelga**
  maa 2021 - aug 2021
- **Concessiehouderswerken Liedtsplein**
  dec 2020 - feb 2021 en juni 2021 - okt 2022
- **Werken aan tramsporen**
  juni - aug 2022
- **Werken station Liedts**
  2023

4 CONTACT & COMMUNICATIE

M3 Bordet-Albert

MIVB STIB .brussels

beliris POUR BRUXELLES VOOR BRUSSEL

BRUXELLES MOBILITÉ BRUSSEL MOBILITEIT
SERVICE PUBLIC RÉGIONAL DE BRUXELLES
GEWESTELIJKE OVERHEIDSDIENST BRUSSEL

Contact

Nele Van Hassel
Communicatiemedewerker
Ombudsman NL

Elise Wilputte
Communicatiemedewerker
Ombudsman FR

0800 14 202

info@metro3.be

WhatsApp

Werfinformatie via WhatsApp

- **Doelstellingen**

➢ Het aanbieden van een **complementaire communicatietool**

➢ De ombudsman helpen om **informatie** aan omwonenden en handelaars gemakkelijker door te geven

➢ **Informatie sneller** bezorgen

➢ Positieve evaluatie bij pilootproject Toots Thielemans

Werfinformatie via WhatsApp

- **Gebruik**

Gratis via App Store en Google Play

- **We sturen u:**

➢ Praktische informatie over de werf

➢ Updates over de werken

- **We informeren u over:**

➢ De begindata van de werken

➢ Bijzondere en tijdelijke maatregelen gelinkt aan de werf

➢ Onverwachte omstandigheden

Werfinformatie via WhatsApp

- **Hoe meldingen ontvangen over de werken van Liedts?**

1. Voeg **Metro3** toe aan uw contacten met het nummer: 0474 56 50 28
2. Start of download « WhatsApp »
3. Stuur ons volgend bericht:
   « **INFO LIEDTS NL + Naam, Voornaam** »
4. U krijgt eerst een automatisch antwoord en vervolgens een bericht om uw inschrijving te bevestigen
5. U kan zich op elk moment uitschrijven door « **STOP INFO LIEDTS** » te sturen

Contact: buurtbewonersberichten

VERANDERINGEN AAN HET ONDERGRONDS NETWERK

VOORBEREIDENDE WERKEN VOOR DE TOEKOMSTIGE METROLIJN 3

Voor de aanleg van de nieuwe metrolijn 3 zijn voorbereidende werkzaamheden aan het bestaande ondergrondse netwerk nodig. Deze werken worden uitgevoerd door Colt, Cegelec, Irisnet, Proximus en MIVB. De werkzaamheden gebeuren in 8 fases, van 16/09/2019 tot 25/10/2019*. Alle betrokken partijen nemen de nodige maatregelen om de impact op de omgeving te beperken. **Zo blijven de winkels en woningen steeds toegankelijk en zullen de tram volgens de normale dienstregeling blijven rijden.**

1. Werkzaamheden aan de rijbaan en in de parkeerzones van de Paleizenstraat - 5 werkdagen (vanaf 16/09/2019)
In de Paleizenstraat zal het verkeer vanaf het pleintje slechts in één richting kunnen rijden. Enkel het verkeer richting Liedtsplein blijft mogelijk. Vanaf het Liedtsplein wordt een omleiding voorzien via de Koninginnelaan en de Aarschotstraat om zo de Paleizenstraat te bereiken.
2. Wegwerkzaamheden in de Gallaitstraat - 3 werkdagen
Omleiding via de tramsporen in beide rijrichtingen.
3. De palen van de MIVB in de Gallaitstraat worden overdag verplaatst. De luchtaansluitingen worden 's nachts uitgevoerd (tussen 22u en 6u) - 5 werkdagen
Parking rondom het pleintje is niet toegankelijk.
4. Werkzaamheden aan het voetpad in de Paleizenstraat
5 werkdagen
5. Werkzaamheden op het pleintje, ter hoogte van de gevels van de huizen - 4 werkdagen
6. Werkzaamheden aan het voetpad in de Gallaitstraat
7 werkdagen
Het verkeer in de Gallaitstraat dat van het Liedtsplein komt, wordt omgeleid via de tramsporen.
7. Wegwerkzaamheden in de Gallaitstraat
7 werkdagen
Het verkeer in de Gallaitstraat dat van het Liedtsplein komt, wordt omgeleid via de tramsporen.
8. Wegwerkzaamheden in de Gallaitstraat - 3 werkdagen
Omleiding via de tramsporen in beide rijrichtingen.

MEER INFORMATIE
0800 11 299 | info@metro3.be | www.metro3.be

* De planning is onder voorbehoud van slechte weersomstandigheden en eventuele aanvullende werkzaamheden.
U vindt de meest recente informatie op **www.metro3.be**

.brussels · béliris · Noord-Zuid M3

DÉPLACEMENT DE RÉSEAUX SOUTERRAINS

TRAVAUX PRÉPARATOIRES POUR LE FUTUR MÉTRO 3

Avant de commencer le chantier de la ligne 3 du métro, des travaux sur les réseaux souterrains sont nécessaires. Ils sont réalisés par les opérateurs Colt, Cegelec, Irisnet, Proximus et la STIB. Ces travaux se dérouleront en 8 phases du 16/09/2019 au 25/10/2019 *. Afin de limiter les incidences de ces travaux préparatoires sur la vie du quartier, les opérateurs prendront les mesures nécessaires. **Ainsi, les commerces et les accès aux habitations resteront accessibles pendant les travaux et le tram circulera normalement.**

1. Travaux en voirie et en zones de stationnement rue des Palais - 5 jours ouvrables (dès le 16/09/2019)
La rue des Palais sera mise à sens unique au niveau de la placette. Seule la circulation vers la place Liedts est maintenue. Déviation depuis la place Liedts via l'avenue de la Reine et la rue d'Aerschot pour rejoindre la rue des Palais.
2. Travaux en voirie rue Gallait - 3 jours ouvrables
Déviation des véhicules sur les voies de tram dans les 2 sens de circulation.
3. Déplacement des poteaux STIB rue Gallait en journée et raccordements aériens de nuit (entre 22h et 6h)
5 jours ouvrables
Parking autour de la placette indisponible.
4. Travaux en trottoir rue des Palais - 5 jours ouvrables
5. Travaux sur la placette le long des façades
4 jours ouvrables
6. Travaux en trottoir rue Gallait - 7 jours ouvrables
La bande de circulation de la rue Gallait depuis la place Liedts sera déviée sur les voies de tram.
7. Travaux en voirie rue Gallait - 7 jours ouvrables
La bande de circulation de la rue Gallait depuis la place Liedts sera déviée sur les voies de tram.
8. Travaux en voirie rue Gallait - 3 jours ouvrables
Déviation des véhicules sur les voies de tram dans les 2 sens de circulation.

PLUS D'INFORMATIONS
0800 11 299 | info@metro3.be | www.metro3.be

* Le planning est annoncé sous réserve des éventuels intempéries ou travaux complémentaires.
Retrouvez les informations les plus récentes sur **www.metro3.be**

.brussels · béliris · Nord-Sud M3

M3 Bordet-Albert

Contact: meer informatie

www.metro3.be

Nieuwsbrief

5 VRAGEN/ ANTWOORDEN

M3 Bordet-Albert

MIVB STIB .brussels

beliris POUR BRUXELLES VOOR BRUSSEL

BRUXELLES MOBILITÉ BRUSSEL MOBILITEIT
SERVICE PUBLIC RÉGIONAL DE BRUXELLES
GEWESTELIJKE OVERHEIDSDIENST BRUSSEL

Merci de votre attention

M3 Bordet-Albert

MIVB STIB .brussels

beliris POUR BRUXELLES VOOR BRUSSEL

BRUXELLES MOBILITÉ BRUSSEL MOBILITEIT
SERVICE PUBLIC RÉGIONAL DE BRUXELLES
GEWESTELIJKE OVERHEIDSDIENST BRUSSEL